PROGNOZA ODDZIAŁYWANIA NA ŚRODOWISKO USTALEŃ MIEJSCOWEGO PLANU ZAGOSPODAROWANIA PRZESTRZENNEGO GMINY SZCZEBRZESZYN DLA ZBIORNIKA WODNEGO "BRODY MAŁE"

Rysunek poglądowy

Załącznik Nr 1

OZNACZENIA:

- granica opracowania planu miejscowego (oznaczenie informacyjne)
- linie rozgraniczające tereny o różnym przeznaczeniu lub różnych zasadach zagospodarowania (oznaczenie informacyjne)
- 1 — numeryczne oznaczenie terenu (oznaczenie informacyjne)
- WS — teren wód powierzchniowych śródlądowych - zbiornik wodny (chwilowe oddziaływania podczas budowy, docelowo poprawa warunków siedliskowych,zwiększenie zasobów wód, uatrakcyjnienie panoram widokowych)
- R — tereny rolnicze (pozostawienie terenu bez zmian)
- KX — tereny ciagów pieszo-jezdnych (emisja gazowa, pyłowa i hałasu, zanieczyszczenie gleb w sąsiedztwie)
- granica Szczebrzeszyńskiego Parku Kajobrazowego (ochrona obszarów o cennych walorach przyrodniczych)
- obszar szczególnego zagrożenia powodzią (ochrona przed powodzią)

OZNACZENIA INFORMACYJNE:
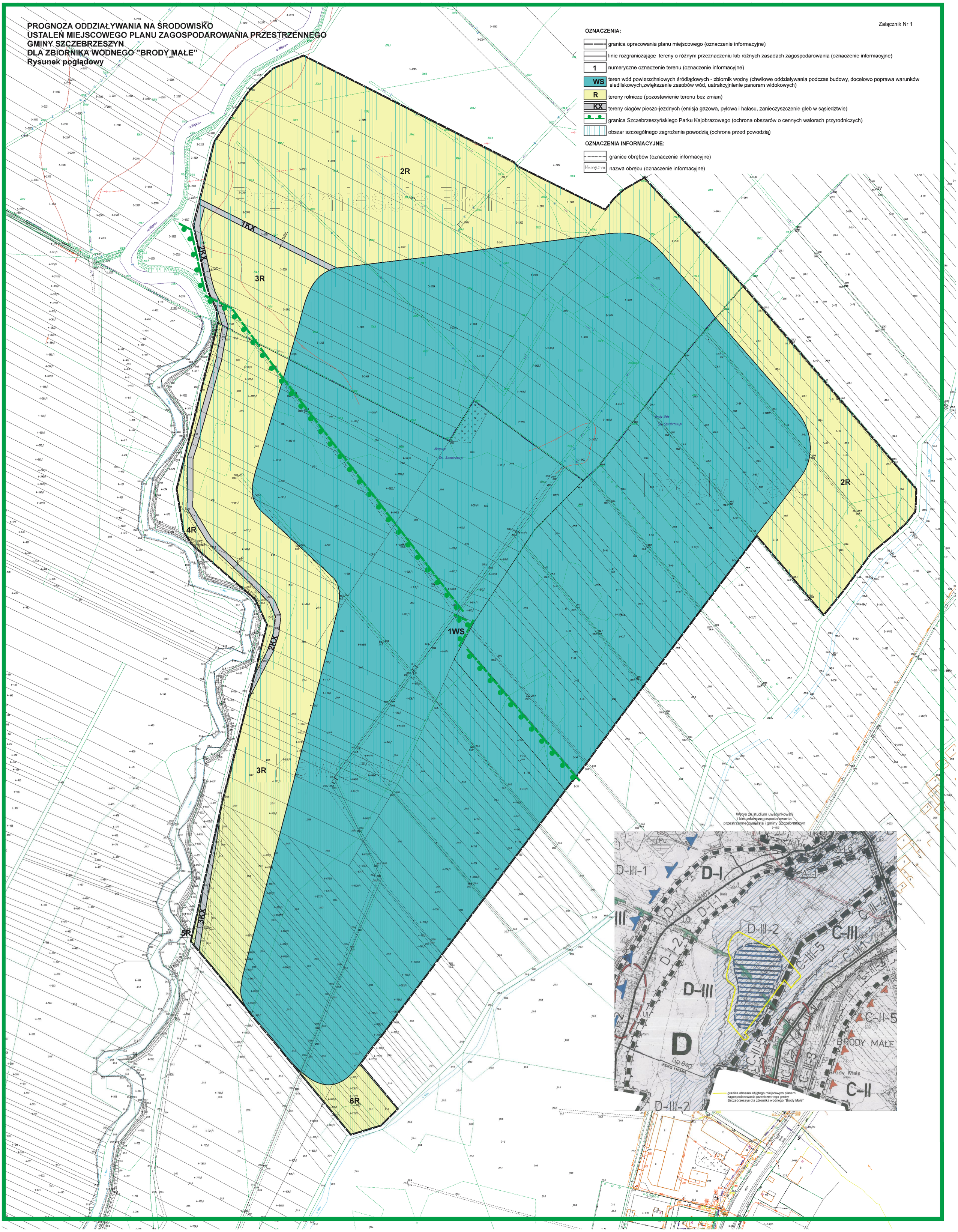
- granice obrębów (oznaczenie informacyjne)
- Kowalczyn — nazwa obrębu (oznaczenie informacyjne)