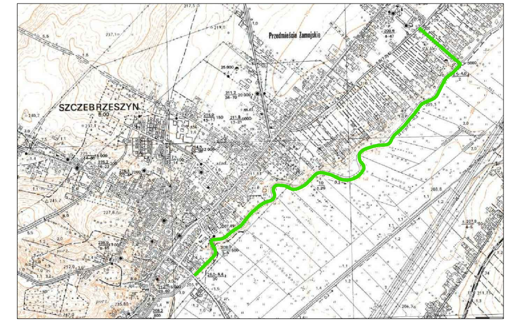

Rys. 1 Plan orientacyjny
Skala 1:20 000

Legenda:

- rzeka wieprz
- nawierzchnia z kruszwa
- nawierzchnia bitumiczna
- nawierzchnia z kostki betonowej
- tereny zielone
- obrzeże betonowe 8x30
- projektowany nasyp/wykop
- MOP / ICT / M: MOP - miejsce obserwacji przyrodniczej, ICT - www, hot, spot., M - monitoring

Inwestor: Gmina Szczebrzeszyn ul. Plac T. Kościuszki 1, 22–460 Szczebrzeszyn			
Nazwa opracowania/Nazwa obiektu budowlanego: Budowa ścieżki rekreacyjnej pieszo–rowerowej wzdłuż rzeki Wieprz.			
Adres obiektu budowlanego:	Miasto/Miejscowość: Szczebrzeszyn	Powiat: zamojski	Województwo: lubelskie
Część:	PROJEKT BUDOWLANY	Skala:	1:500
Branża:	DROGOWA		
Funkcja:	Imię, Nazwisko:	Uprawnienia:	Podpis:
Projektant:	mgr inż. Paweł Adam Flis	LUB/0218/POOD/10	
Sprawdzający:	mgr inż. Dawid Blicharz	LUB/0154/POOD/09	
Nazwa rysunku:	Plan sytuacyjny.	Nr rys. 2.2	Wersja: 01

Zamość, listopad 2016r.